

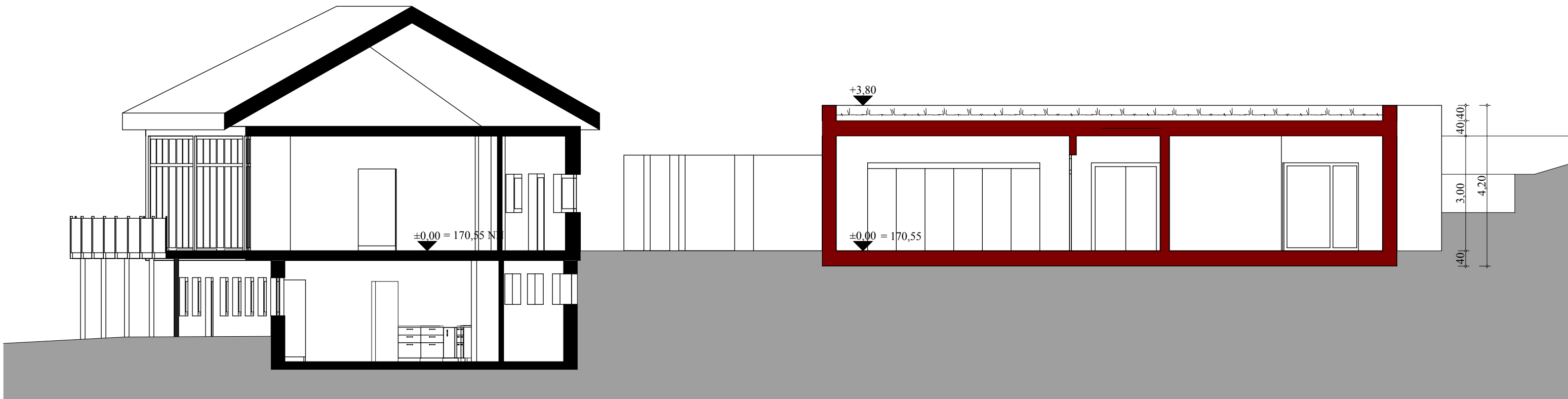

Grundriss Erdgeschoss



Schnitt A - A

Grundriss Erdgeschoss Schnitt A - A	
Dateiname: BA Brechen Kita.pln	01.1
Maßstab 1:100	Datum 08.10.25
Bauvorhaben: Erweiterung Kita Oberbrechen Teilumbau + -umnutzung im baulichen Bestand Kapellenstraße 2 65611 Brechen - Oberbrechen	
Bauherr: Gemeinde Brechen Marktstraße 1 65611 Brechen	
Architekt: Traut Architekten Feldbergstraße 15 65520 Bad Camberg	